

UNIONE DEI COMUNI

"TERRA DI LEUCA BIS"

MIGLIANO-MONTESANO-RUFFANO-SPECCHIA

P.O. FESR Puglia 2007-2013 - ASSE VII - Azione 7.2.1
D.G.R. n. 743 del 19-04-2011-B.U.R.P. n. 61 del 22-04-2011

PROGETTO DI
RIGENERAZIONE
TERRITORIALE
"TERRA DI LEUCA BIS"
**BORGHİ
IN PADULA**

PROGETTO DEFINITIVO

IMPORTO: 2.400.000,00 €

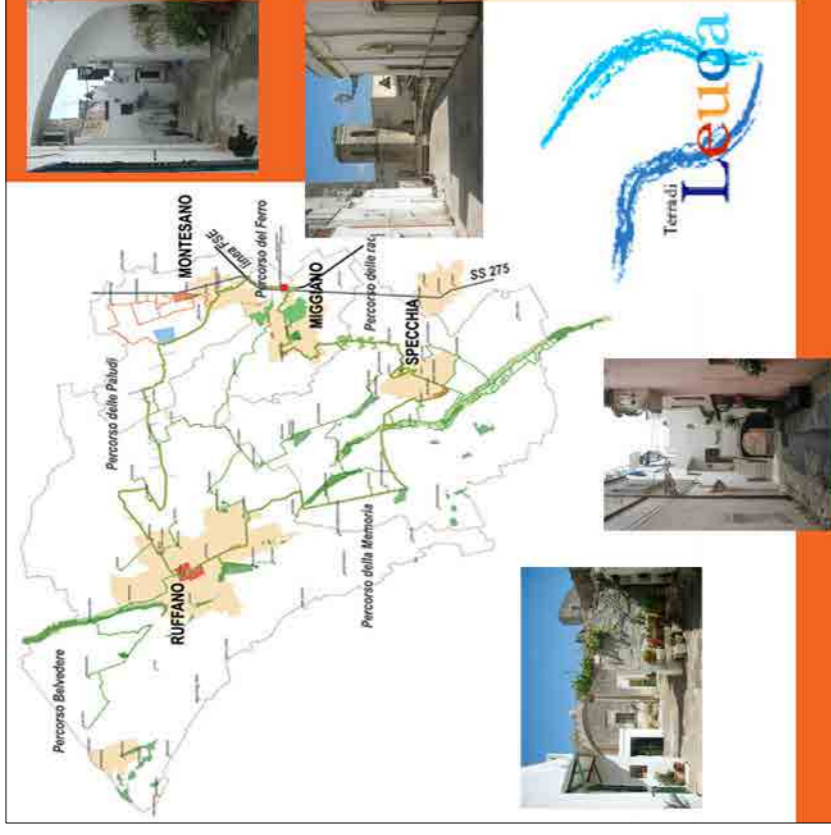
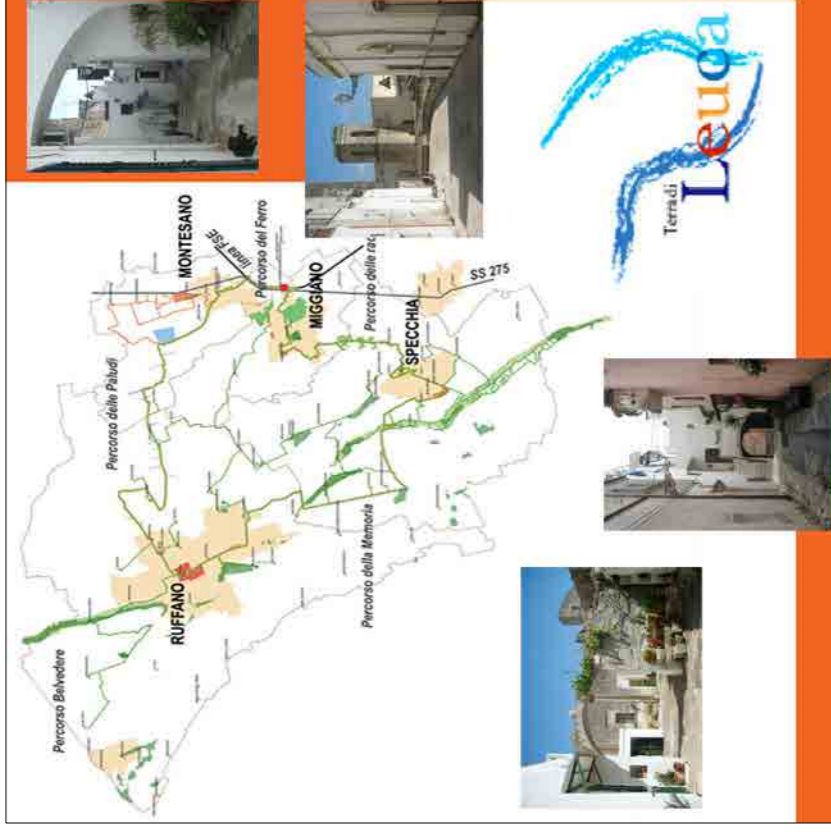
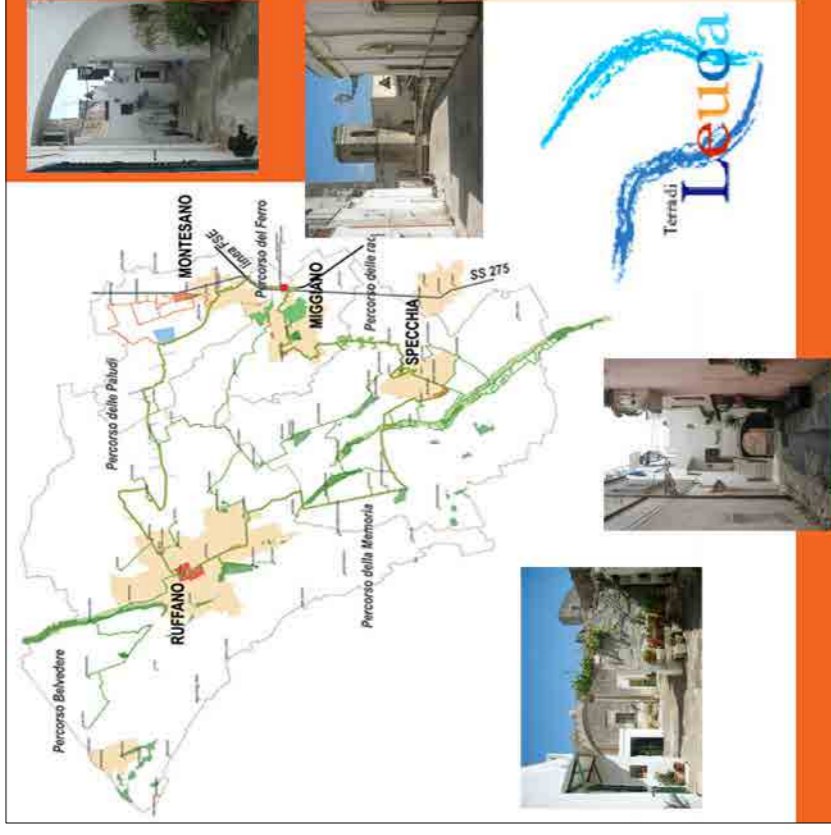
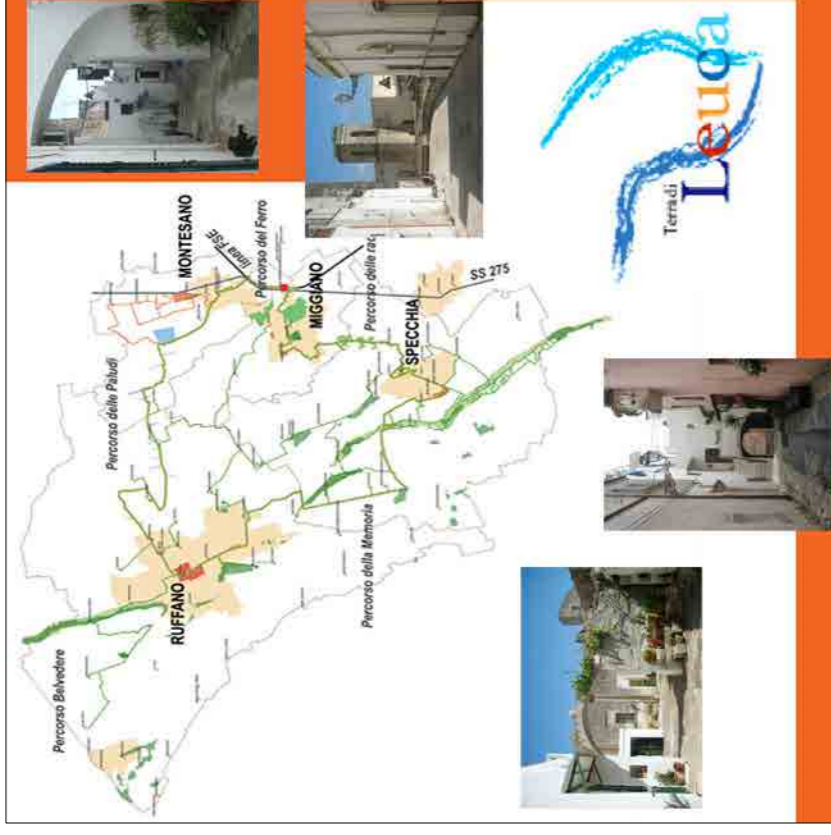

TAV 1.1

INQUADRAMENTO TERRITORIALE DEGLI AMBITI DI INTERVENTO

TECNICI:

RESPONSABILE OFFICIO TECNICO
Ing. Antonio Cavallo
RESPONSABILE OFFICIO TECNICO
COMUNE DI RUFFANO
Arch. Marianna Ghoni

COORDINAMENTO TECNICO:

Arch. Augusto Merico
Arch. Gabriella Sticchi
Arch. Serena Petranca

TIMBRI

SCALA: come indicato

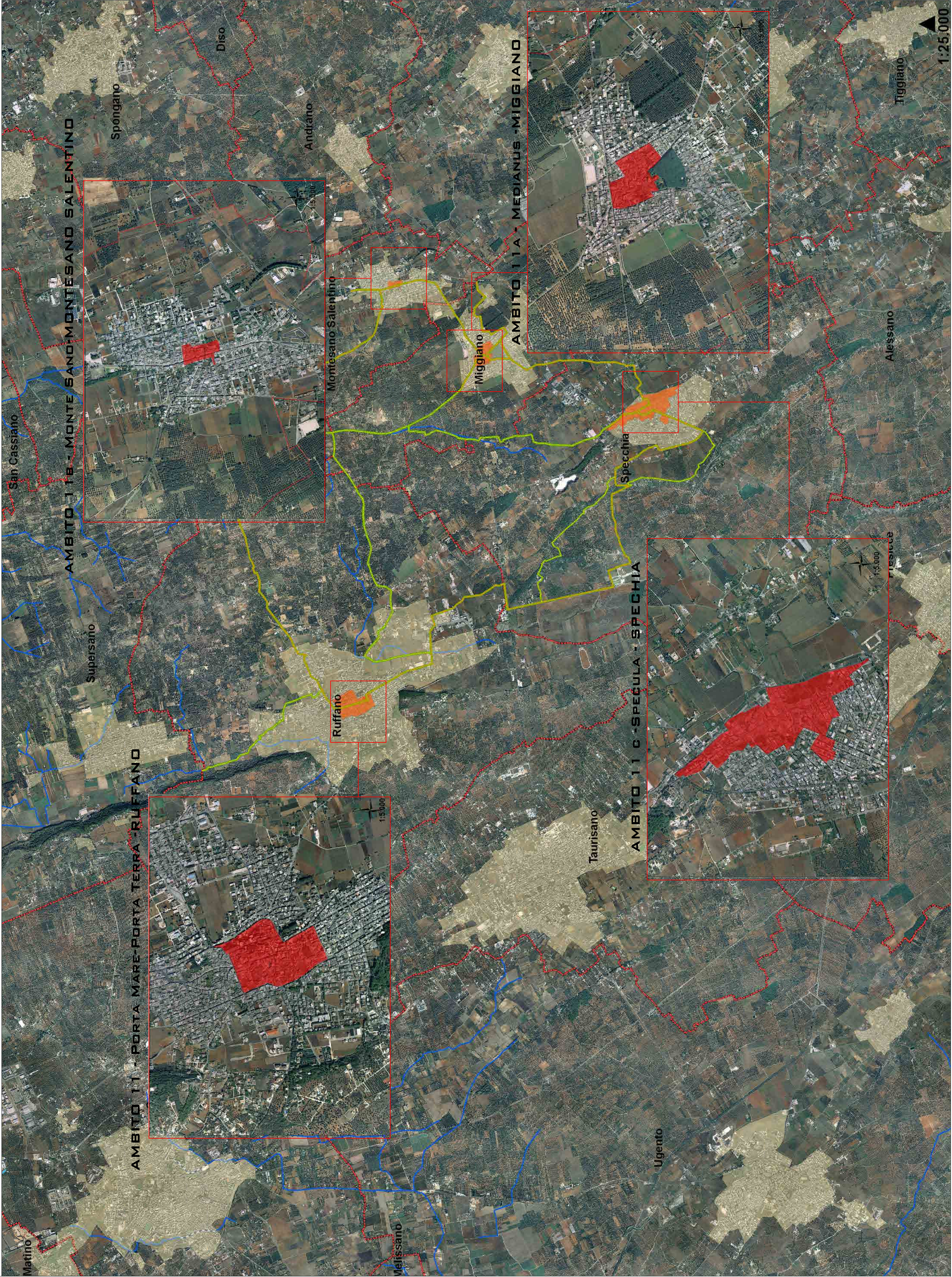

1:25.000