

# UNIONE DEI COMUNI

"TERRA DI LEUCA BIS"

MIGLIANO-MONTESANO-RUFFANO-SPECCHIA

P.O. FESR Puglia 2007-2013 - ASSE VII - Azione 7.2.1  
D.G.R. n. 743 del 19-04-2011-B.U.R.P. n. 61 del 22-04-2011

PROGETTO di  
RIGENERAZIONE  
TERRITORIALE  
"TERRA DI LEUCA BIS"

BORGH  
IN PADULA

PROGETTO DEFINITIVO  
IMPORTO: 3.400.000,00 €

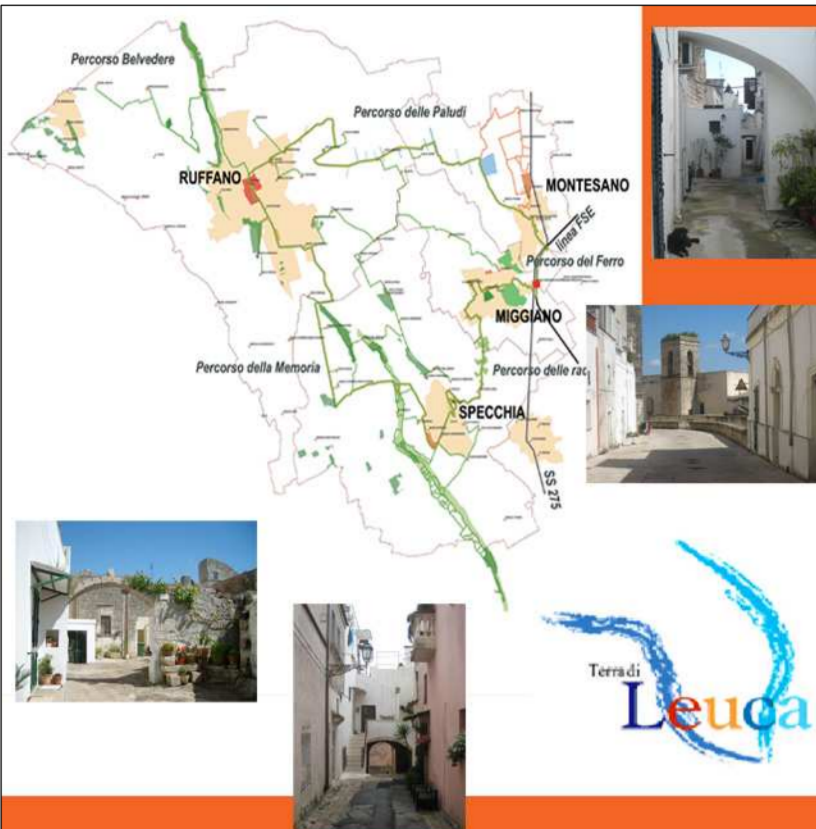

TAV.5.3.1

INTERVENTO  
PLANIMETRIE - PIANTE - SEZIONI

TECNICI:		COORDINAMENTO TECNICO:
RESPONSABILE UFFICIO TECNICO COMUNE DI MIGLIANO Ing. Antonio Cavallo	RESPONSABILE UFFICIO TECNICO COMUNE DI MONTESANO SALLUSTIANO Arch. Antonello Rizzo	Arch. Augusto Merico
RESPONSABILE UFFICIO TECNICO COMUNE DI RUFFANO Arch. Marianna Gnoni	RESPONSABILE UFFICIO TECNICO COMUNE DI SPECCHIA Arch. Antonio Baglivo	Arch. Gabriella Sticchi
		Arch. Serena Petranca

TIMBRI

SCALA: come indicato

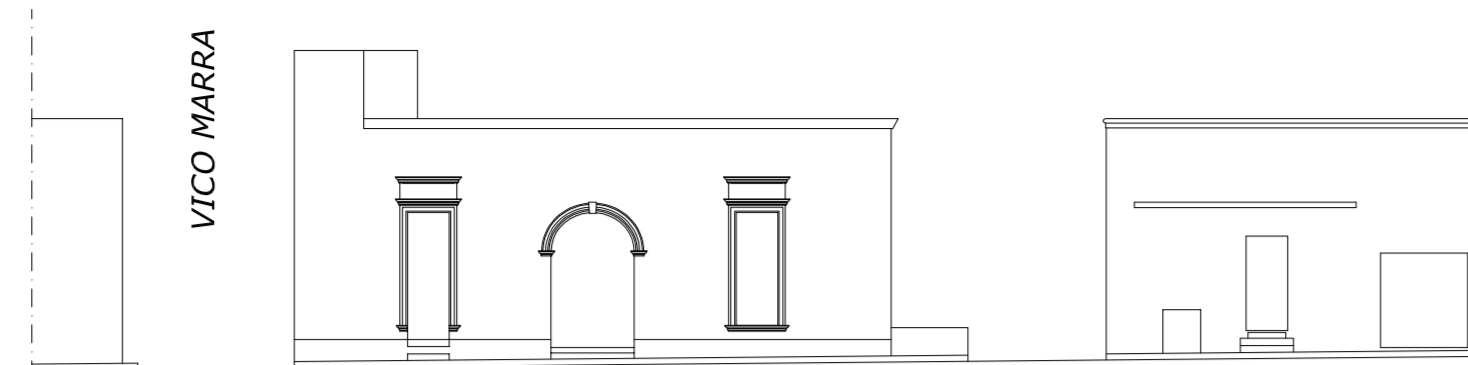

PROFILO VIA SAN DONATO scala 1:200

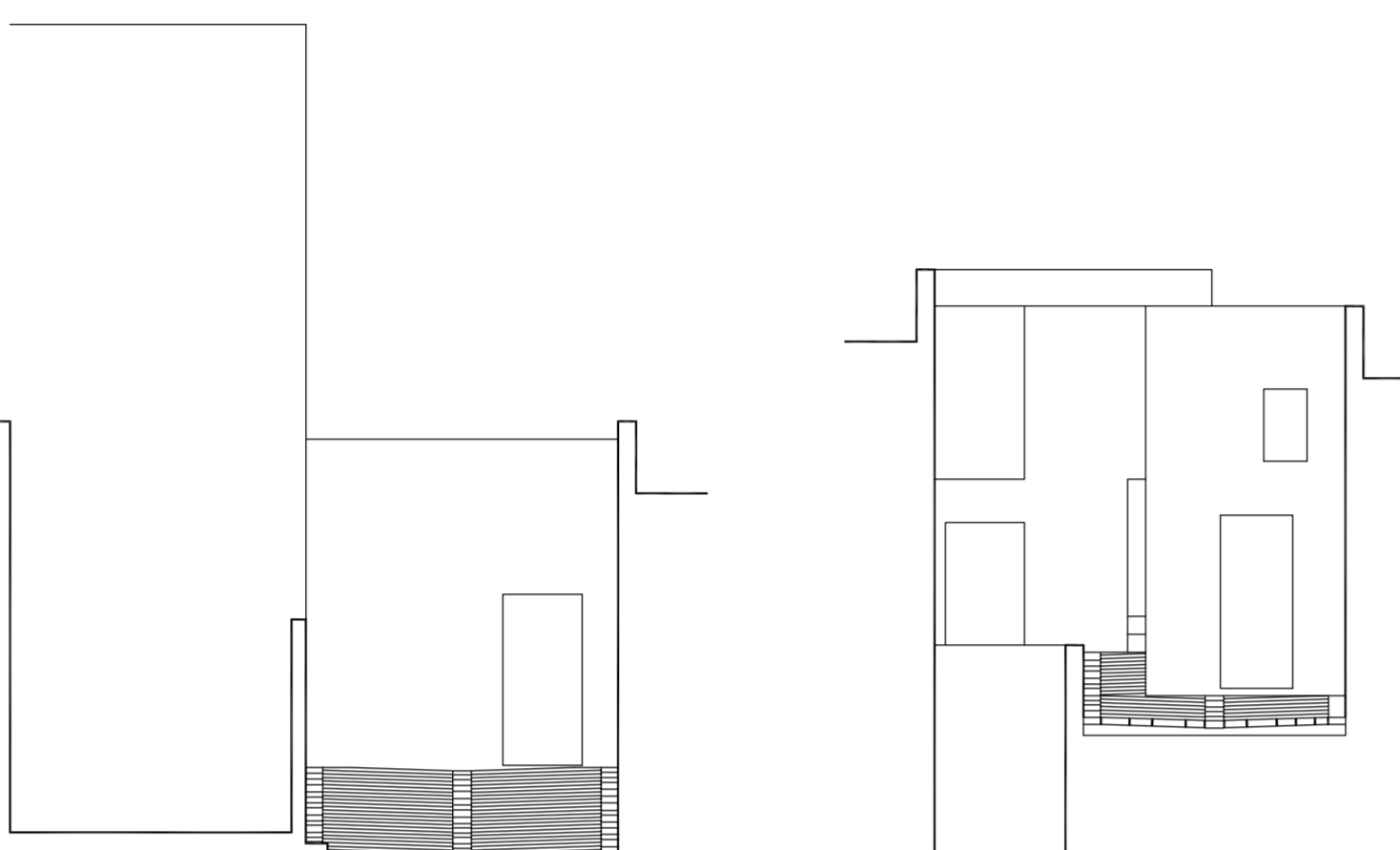

SEZIONE 3-3 VICO MARRA

SEZIONE 2-2

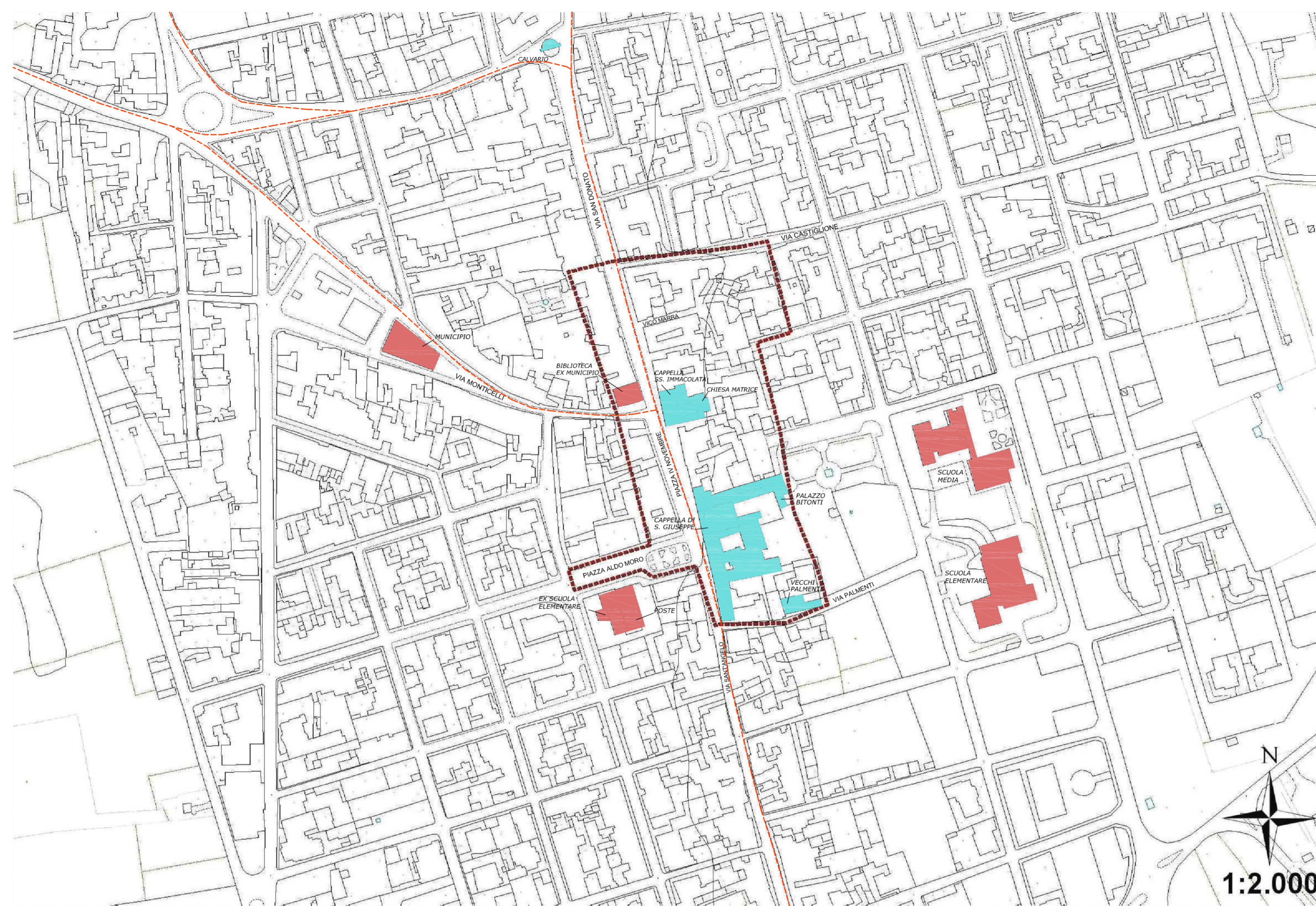

1:2.000

### LEGENDA

- PERIMETRO AREA D'INTERVENTO
- PIAZZE/AREE DI SOSTA DA PROGETTO
- PERCORSO CICLO PEDONALE DA PROGETTO
- EDIFICI PUBBLICI
- EDIFICI DI INTERESSE STORICO/RELIGIOSI

### LEGENDA

- EDIFICI INTERESSATI DALL'INTERVENTO
- PERCORSO CON BASOLI DA PROGETTO
- PERCORSO CON BASOLI ESISTENTI
- STRADA PEDONALE
- STRADA CARRABILE

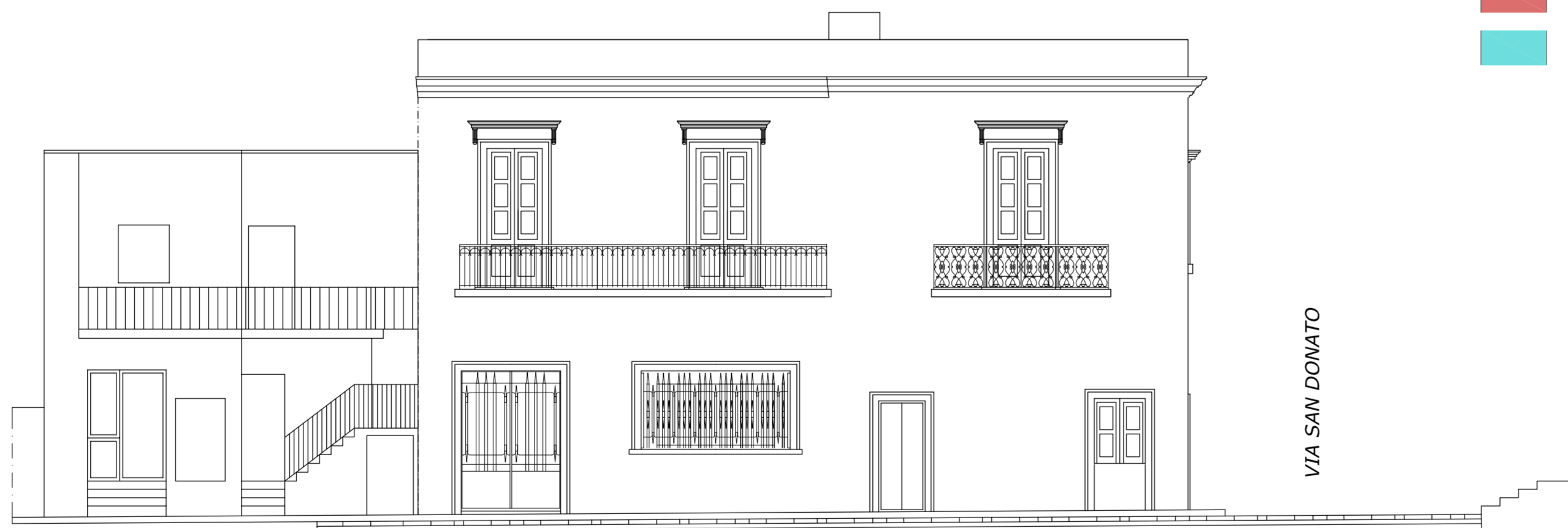

PROSPETTO VIA MONTICELLI

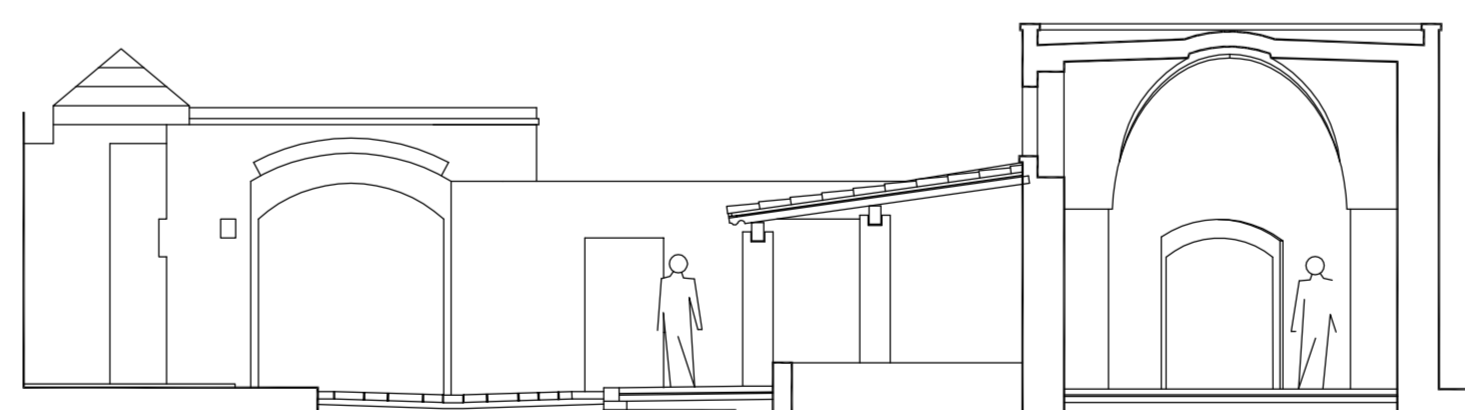

SEZIONE 1-1

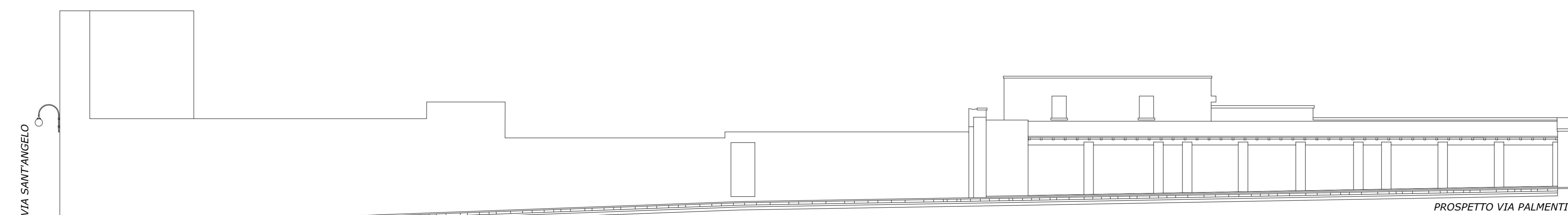

PROSPETTO VIA PALMENTI

VIA SANT'ANGELO

VIA SAN DONATO



VIA PALMENTI

VIA SANT'ANGELO

P.ZA IV NOVEMBRE



VIA SAN DONATO

VIA SANT'ANGELO

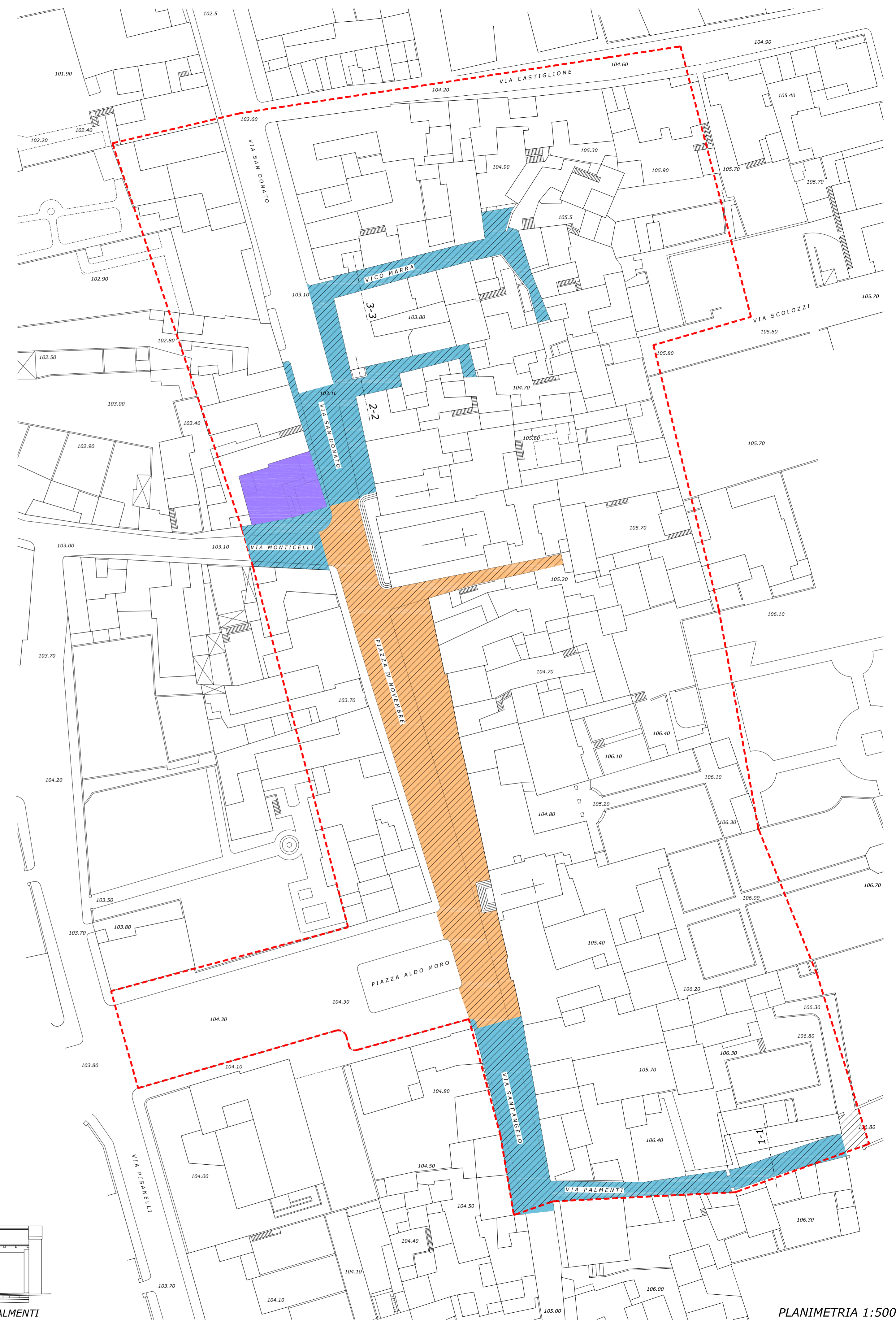

PLANIMETRIA 1:500