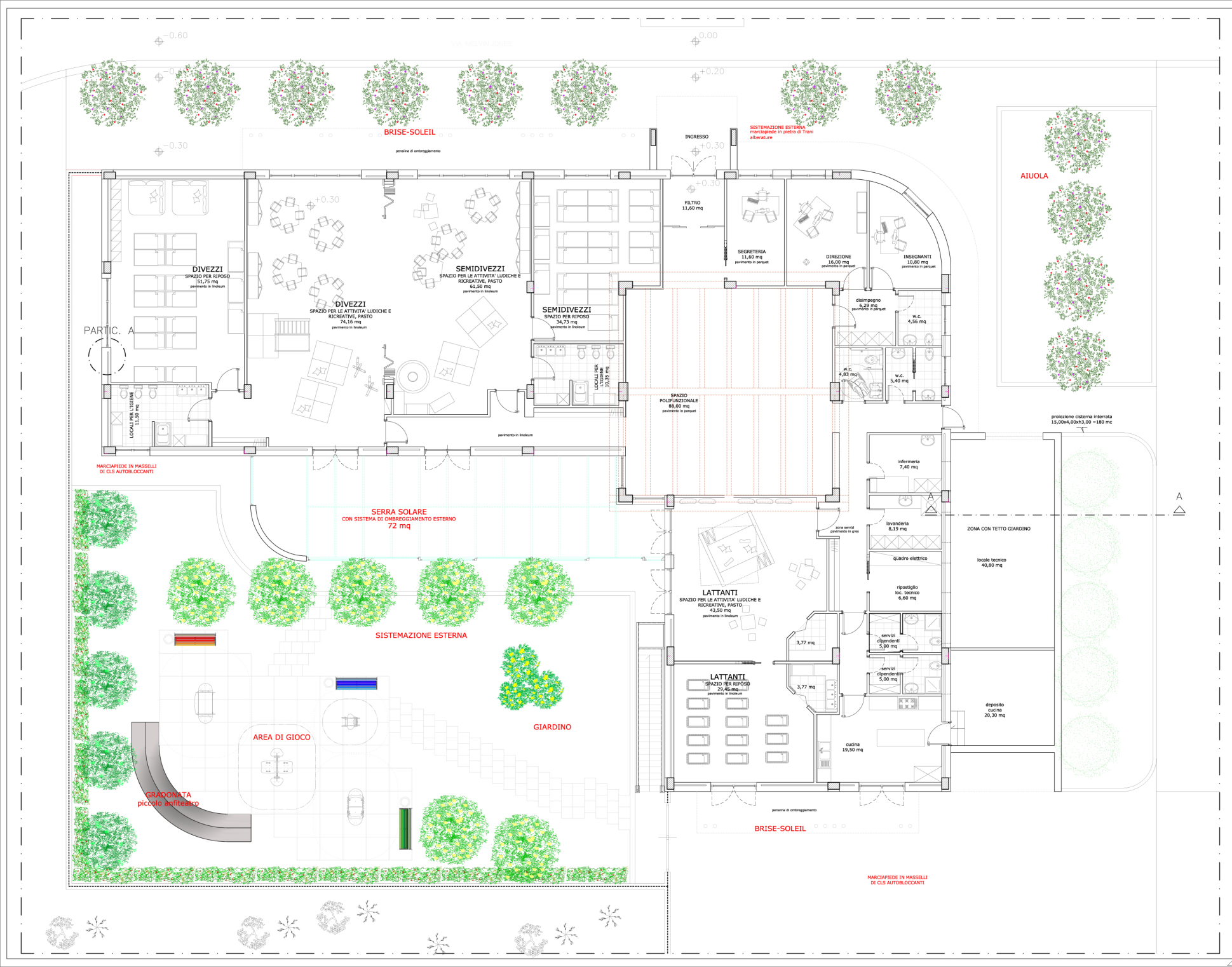

NORD

COMUNE DI MONOPOLI

"P.I.R.P."

PROGRAMMI INTEGRATI DI RIQUALIFICAZIONE DELLE PERIFERIE

RISISTEMAZIONE PLANIMETRICA DELL'ASILO NEL LOTTO
RELATIVA AL PROGETTO ESECUTIVO
CON OPERE DI MIGLIORAMENTO

- elaborazione maggio 2012 -

GRUPPO DI PROGETTAZIONE
Ing. Pompeo COLACICCO
Dirigente A.O. III - Lavori Pubblici e Manutenzione

Ing. Maria D'AMBRUOSO
Ing. Anna GRASSI
A.O. IV - Edilizia e Urbanistica

Ing. Angela PINTO
A.O. III - Lavori Pubblici e Manutenzione
Geom. Massimo Quaranta
Addetto consulenza medica
A.O. III - Lavori Pubblici e Manutenzione

Ing. Pierpaolo BRUNO
Progettista impianti termici
Studio tecnico CETECNOLOGIE
C.da Bastone - Z.I. - Monopoli (BA)

OPERE DI MIGLIORAMENTO
OFFERTE DALL'IMPRESA APPALTATRICE
IN SEDE DI GARA
Ing. Carlo Maria MARTINO
Impresa TECNOMEC Engineering S.r.l.

ADEGUAMENTO GRAFICO MAGGIO 2012
PROGETTO ESECUTIVO-OPERE MIGLIORAMENTO
Ing. Maria D'AMBRUOSO
Ing. Anna GRASSI
Arch. Nicola FANELLI
A.O. IV - Edilizia e Urbanistica

RESPONSABILE DEL PROGRAMMA P.I.R.P.
Ing. Amedeo D'ONGHIA
Dirigente A.O. IV - Edilizia e Urbanistica

RESPONSABILE DEL PROCEDIMENTO
Ing. Amedeo D'ONGHIA
Dirigente A.O. IV - Edilizia e Urbanistica

SETTORE: progetto architettonico

DATA 1.° EMISSIONE: Lavori di riqualificazione e manutenzione elementare maggio 2012

TAVOLA: 03

AGGIORNAMENTO: ...

SCALA: 1:50

OGGETTO: ASILO NIDO PIANTA ARREDATA