

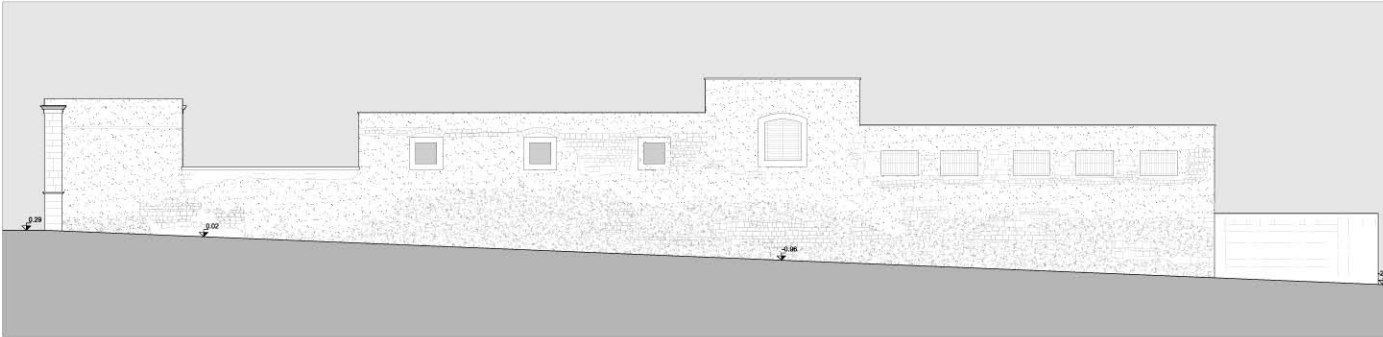

Prospetto est

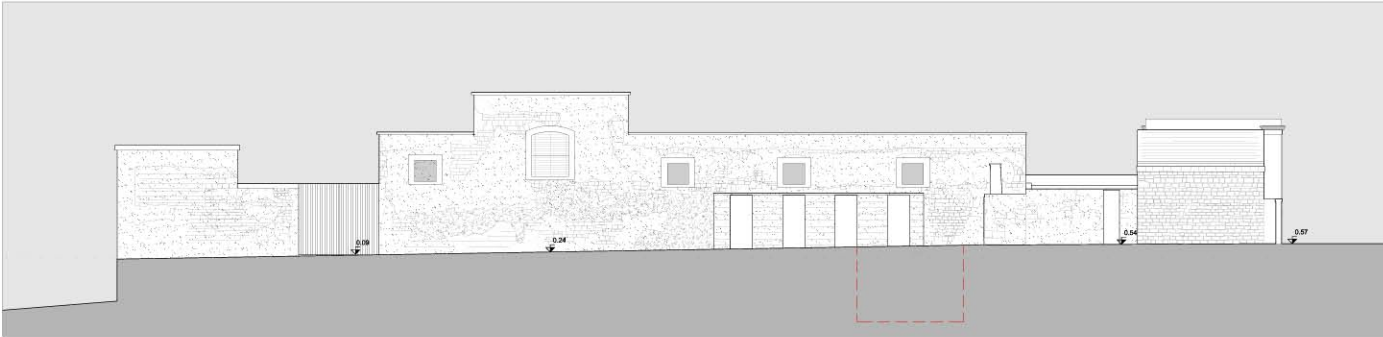

Prospetto nord



Prospetto est

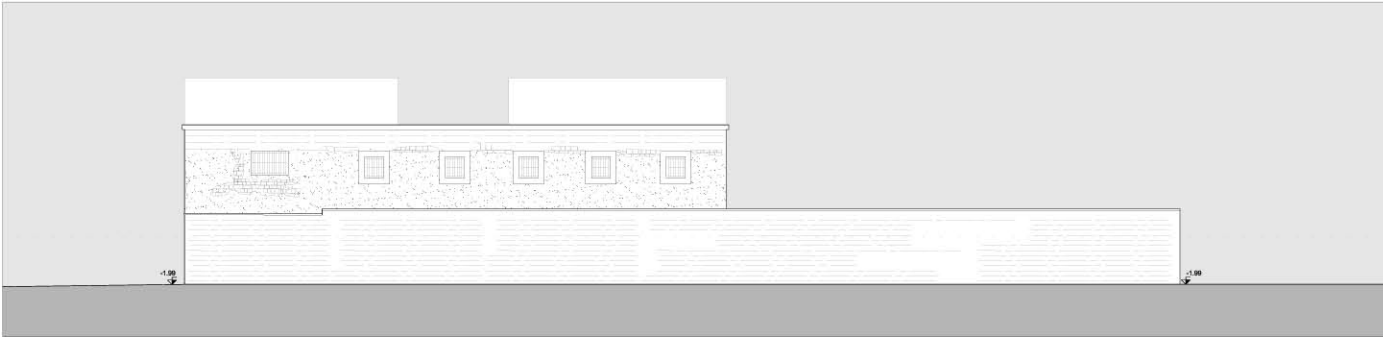

Prospetto ovest

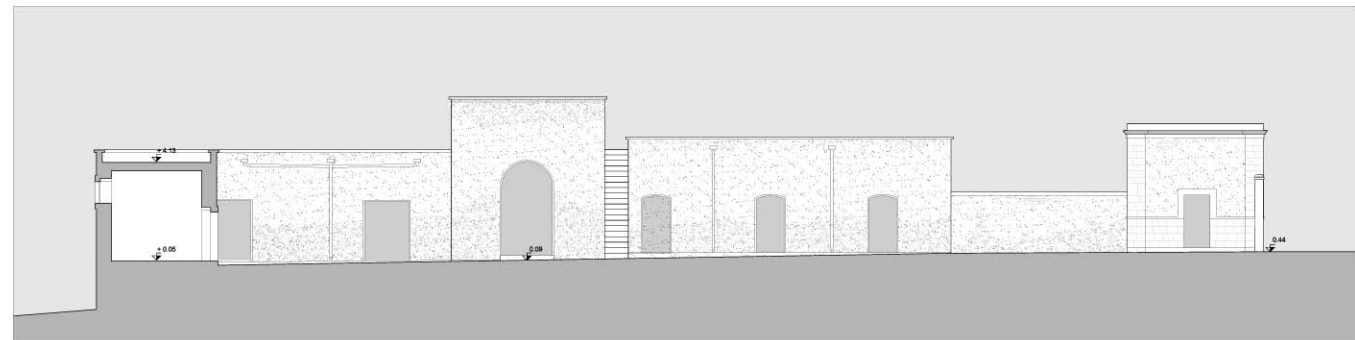

Sezione A - A

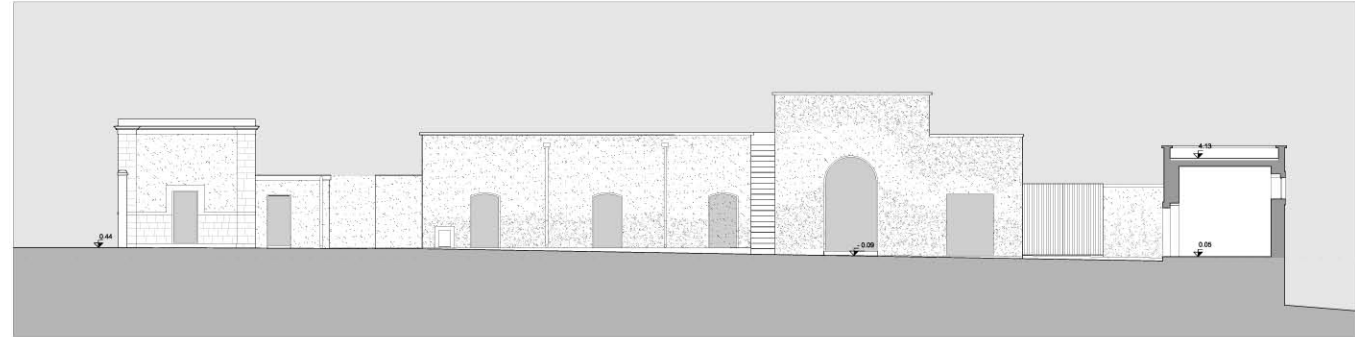

Sezione B - B

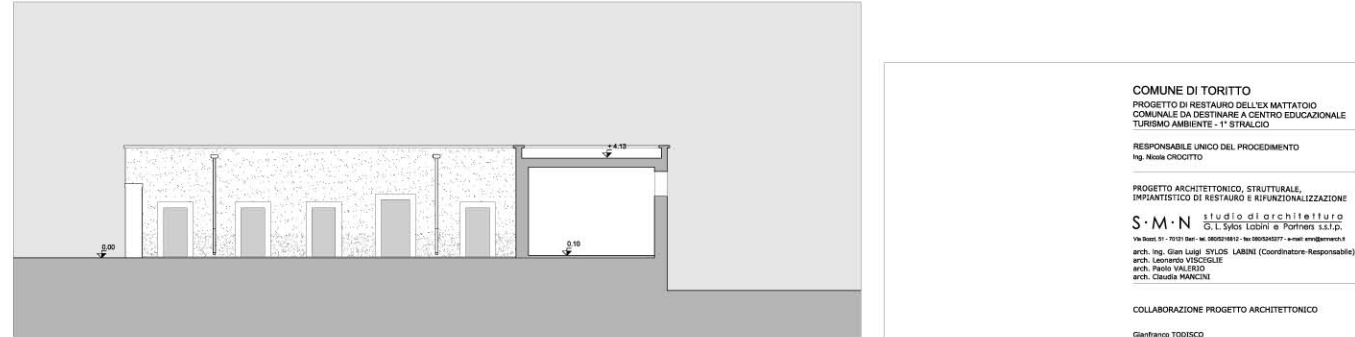

Sezione C - C

<p>LEGENDA</p> <p> ± 0.00 Quote in pianta $\nabla 0.00$ Quote in prospetto/sezione $\nabla 0$ Scatto fotografico </p>		<p> ± 0.00 Altezza della volta o dell' arco all' imposta $C < 0.00$ Altezza della volta o dell' arco in chiave </p>	
<p>QUADRI FESSURATIVI</p> <p> Fessurazioni a parete Fessurazioni passanti Fessurazioni diffuse Fessurazione a soffitto Fessurazione in prospetto o a pavimento </p>		<p>QUADRI UMIDI</p> <p> Umidita' diffusa a parete Umidita' diffusa a soffitto Umidita' diffusa a pavimento ed in prospetto Umidita' di risalita Vegetazione Degradamento superficiale in prospetto </p>	
<p>TIPOLOGIA DI PAVIMENTAZIONI</p> <p> 1 Pavimento in klinker tipo cotto 2 Pavimento in basole di pietra 3 Pavimento in marmette di cemento e graniglia di marmo 4 Pavimento in battuto di cemento </p>		<p>TIPOLOGIA DI RIVESTIMENTI</p> <p> 1 Rivestimento pareti in piastrelle di ceramica </p>	
<p>TIPOLOGIA DI ORIZZONTAMENTI</p> <p> 1 Solaio recente in latero - cemento 2 Solaio in latero - cemento 3 Solaio in latero - cemento annerito per fumi 4 Volta in muratura 5 Solaio in volture e putrelle </p> <p>Pavimento Orizzontamenti</p>		<p>COLLABORAZIONE PROGETTO STRUTTURE</p> <p> Studio Ingegneria C.N.C. s.r.l. Corso Salaria, 8 - 00122 Roma - tel/fax 06/5343178 - web: www.studioncc.it Ing. Luigi NEGRO </p> <p>COLLABORATORI</p> <p> Ing. Rosa LONGARDO Ing. Fabio SCARCELLI Ing. Francesco ROSELLI </p> <p>COLLABORAZIONE PROGETTO IMPIANTI</p> <p> Ing. Emanuele MISCO Via Oliva, 30 - 00048 Montagna (Roma) - tel/fax 06/5337949 e-mail: emanuele.misco700@pec.uniroma1.it </p> <p>Ing. Michele MANZARI Via Abatecola, 105 - 70121 Bari - tel/fax 080545546 - e-mail: studiomanzari@libero.it</p>	

COMUNE DI TORITTO
 PROGETTO DI RESTAURO DELL'EX MATTatoio
 COMUNALE DA DESTINARE A CENTRO EDUCAZIONALE
 TURISMO AMBIENTE - 1° STRALCIO

RESPONSABILE UNICO DEL PROCEDIMENTO
 Ing. Nicola CROCIOTTO

**PROGETTO ARCHITETTONICO, STRUTTURALE,
 IMPIANTISTICO DI RESTAURO E FUNZIONALIZZAZIONE**
S·M·N studio di architettura
 G. L. Sylos Lodini e Partners s.r.l.p.
 Via Sassi, 51 - 70121 Bari - tel. 080516812 - fax 0805343277 - e-mail: smn@smn.it
 arch. Gian Luigi SYLOS LABINI (Coordinatore Responsabile)
 arch. Leonardo VISCIGLIE
 arch. Paolo VALERIO
 arch. Clelia MANCINI

COLLABORAZIONE PROGETTO ARCHITETTONICO

Gianfranco TODISCO
 Rosa PICCOLLA
 Ing. Alessandro MELCORE
 geom. Gianfranco MOREVINE
 arch. Germana GENCHI

COLLABORAZIONE PROGETTO STRUTTURE

Studio Ingegneria C.N.C. s.r.l.
 Corso Salaria, 8 - 00122 Roma - tel/fax 06/5343178 - web: www.studioncc.it
 Ing. Luigi NEGRO

COLLABORATORI
 Ing. Rosa LONGARDO
 Ing. Fabio SCARCELLI
 Ing. Francesco ROSELLI

COLLABORAZIONE PROGETTO IMPIANTI

Ing. Emanuele MISCO
 Via Oliva, 30 - 00048 Montagna (Roma) - tel/fax 06/5337949
 e-mail: emanuele.misco700@pec.uniroma1.it

Ing. Michele MANZARI
 Via Abatecola, 105 - 70121 Bari - tel/fax 080545546 - e-mail: studiomanzari@libero.it

PROGETTO ARCHITETTONICO

PRELIMINARE DEFINITIVO ESECUTIVO

STATO DEI LUOGHI - ANALISI DEL DEGRADO
 PROSPETTI E SEZIONI

DATA: Maggio 2011 APPROVATO: SCALA: 1:100

MC.PA P142-E-A **A03**